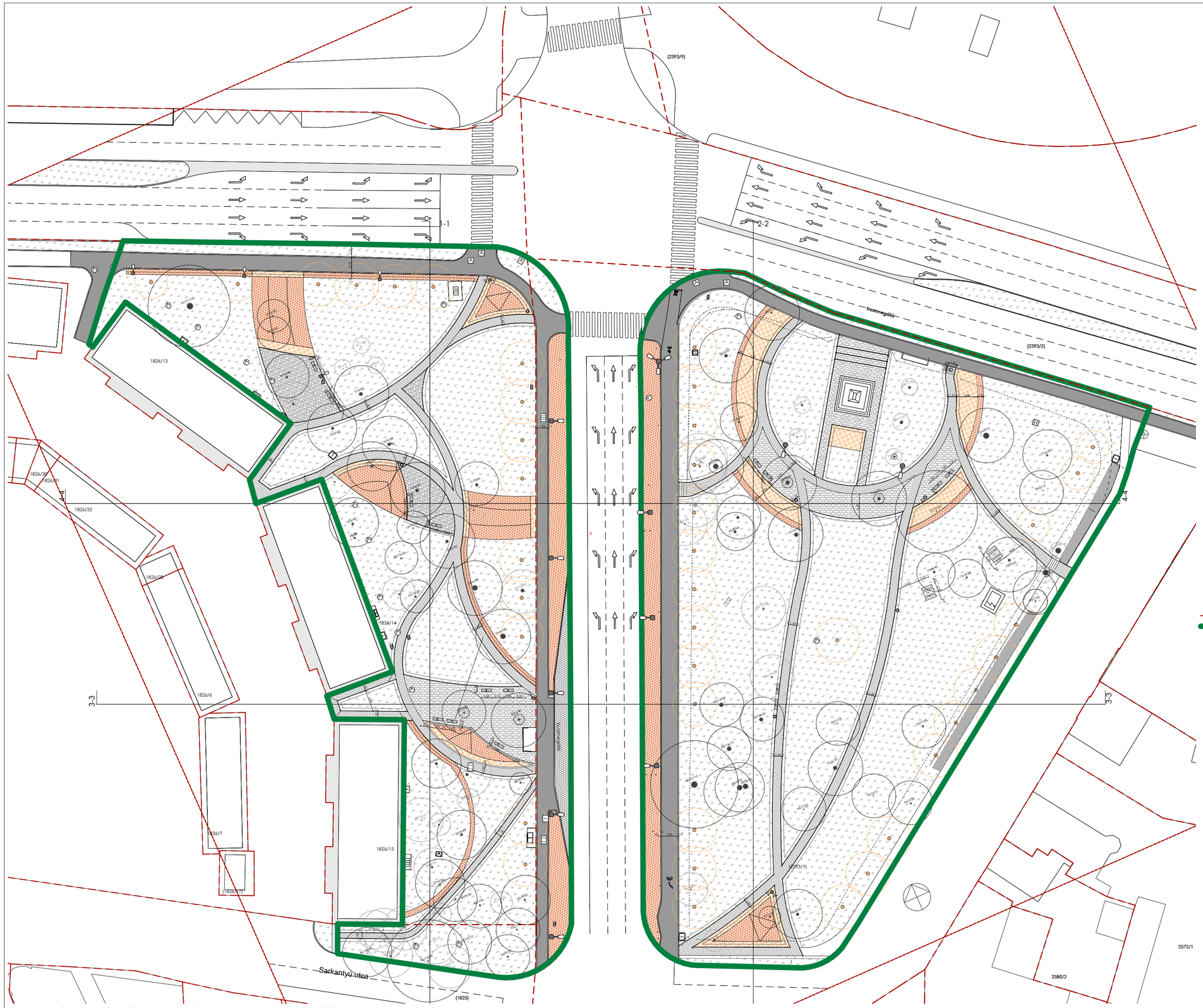

# Jelmagyarázat

## Megmaradó köztéri elemek

- Meglévő közvilágítás lámpa
- Meglévő aknafedél - távközlés
- Meglévő aknafedél - elektromos
- Meglévő aknafedél - csapadékvíz
- Meglévő aknafedél - egyéb
- Tábla, oszlop
- Meglévő pad asztalokkal
- Földrészlethatár
- Tervezési terület határa

## Burkolatok

- Egyszerűbb új térkő burkolat 10x10 cm elemek
- Exkluzívabb új térkő burkolat
- Kavics burkolat
- meglévő aszfalt járda

## Új köztéri elemek

- P — Pad
- PA — Pad asztalokkal
- SZ — Hulladékgyűjtő

## Növényzet

- Tervezett fa
- Meglévő, megmaradó fa
- Meglévő bokrok
- Virágágyás
- Tervezett cserjesáv
- Megmaradó gyepfelület

M1: méretezésekkel kiegészült, ívpontokkal kiegészült, földpadka jelölésre került, néhány magassági pont módosítva lett
m2: elmaradó burkolat felületek

| MEGBÍZÓ: | HELYSZÍN: | MUNKA TÁRGYA | | TERVEZŐ: | | TERV TÍPUSA: | LÉPTÉK: | RAJZ TARTALMA: |
|---|---|---|---|---|---|---|---|---|
| Nyíregyháza Megyei Jogú Város Önkormányzata<br>4400 Nyíregyháza, Kossuth tér 1. | **PAZONYI TÉR** | Pazonyi tér rehabilitációja | Jelen tervdokumentáció csak tervezői művezetés mellett használható fel.<br>Építész - és szakági tervek, műszaki leírások együtt érvényesek, azoktól való eltérésről a tervezőt értesíteni kell! A kivitelezési munkákat szakkivitelezők végezhetik, a vonatkozó szabványokat, előírásokat, a felhasznált anyagok alkalmazástechnikai előírásait, be kell tartani! A műszaki tervanyag, a műszaki leírás és a költségvetés kiírás tartalma együtt kezelendő. Ha egy megoldás a tervben szerepel, a kiírási szövegben azonban nincs rá utalás, illetve - fordított esetben - ha a kiírási szövegnek nincs tervmelléklete, úgy a terv vagy szöveg alapján szerepelnie kell az ajánlattban. A tervben szereplő műszaki megoldásokat a vállalkozó köteles ajánlatában költségeire. Valamennyi szerkezet kialakítása meg kell feleljen az e tárgyú magyar hatósági szabványoknak és előírásoknak. Ezen követelmények mellett az egyes szerkezeteket gyártó és szerelő cégek munkája meg kell feleljen mindazon szabványoknak és előírásoknak, amelyek betartása mellett az általa elvégzett munkára teljes felelősséget, illetve - a szerződésben előírt időtartamú - jótállást vállal, beleértve az anyagok kiválasztását, a gyártás, összeszerelés, helyszínre szállítás, beszerelés és működésképes átadás teljes folyamatát. Vállalkozó a kivitelezés teljes folyamatában köteles a meglévő szerkezetek védelmére gondoskodni. A munkaterület biztonságtechnikai lehatárolása és üzemeltetése a vállalkozási körbe tartozik. Jelen kivitelezési tervdokumentáció a szerzői jogvédelemre vonatkozó jogszabályok betartása mellett használható fel, illetve módosítható. Méretek a helyszínen ellenőrzendők. | Dr. Márkus Gábor<br>okl. építészmérnök<br>É 01-4000<br><br>Stróbl Renáta<br>Farkas Tünde<br>Pabian Zsófia | MG ÉPÍTÉSZ KFT.<br>H-1125 Budapest<br>Szarvas Gábor út 42/a.<br>tel: + 36 (30) 248 6210<br>e-mail: info@mgepitesz.hu<br>ÉPÍTÉSZ | **KIVITELEZÉSI TERV** | M = 1:500 | **Helyszínrajz átnézeti 1. ütem** |
| | | | | | | | DÁTUM: 2018.01.23. | TERVRAJZ SZÁMA: **K-P-00/m2** |